

Adel und Besitzerfolgen bei GFAhnen.

Mit dem Programm GFAhnen werden üblicherweise Personen verwaltet, die in der Regel nur über die Beziehung *Vater* und *Mutter* sowie *Ehepartner* verknüpft sind.

Abweichende Darstellungen von Besitzerfolgen auf Bauernhöfen, Herrscherfolgen im Adel und andere lassen sich aus den genealogischen Verwandtschaftsverhältnissen bei Neubesetzungen und Interimswirten ohne weitere Hilfsmittel nur schwer darstellen. Für diese besonderen Problemfälle wurde bei GFAhnen eine besondere Verwaltungsmöglichkeit im AbfrageExperten geschaffen.

Voraussetzung ist, daß alle in dieser Verwaltungsliste aufgeführten Personen in GFAhnen im gleichen Datenbestand eingegeben sind

Beispiel zur Erstellung einer Besitzerfolgen–Liste für den Hof Kohlstädt Nr.13 Penke:



In GFAhnen die Person zur aktuellen Anzeige bringen, die als erste in dieser Liste dargestellt werden soll.

Unter dem Menüpunkt *Sortieren/Suchen* den *AbfrageExperten* aufrufen.

Ergebnisliste erstellen auswählen

In dem Feld unter der Beschriftung *Grundmenge* die Funktion *leere Tabelle* auswählen und dann den Knopf *Grundmenge* betätigen.

Es öffnet sich das folgende Fenster.



Kontrollieren Sie, ob unter *Speichern* in das gleiche Verzeichnis angegeben ist wie das, in dem Ihre Daten gespeichert sind.



Gegebenenfalls den Datenpfad korrigieren.

Der Name, unter dem die Liste gespeichert werden soll, unter-

liegt folgenden **Regeln**:

Beginnen muss der Name mit @, gefolgt von F und einem Leerzeichen.

Die weiteren Namensbestandteile müssen den Konventionen von Windows 95/98/2000 und XP entsprechen. Es sollten nicht die Buchstaben ö ä ü ß sowie Punkte und Komma verwandt werden. –

Speichern.



Ergebnistabelle bearbeiten auswählen. Es erscheint eine leere Tabelle.



Das weiße Feld unter PN mit der rechten Maustaste anklicken.

Dann mit der linken Maustaste *Laden* anklicken

F:\GFAhnen\Penke\@F Kohlstaedt Nr 13 Penke.db							
1 Datensätze							
PN	Kekulé	Blockname	Personenname	Geburt	Tod	Memo	
196	0		Penke, Johann Friedrich Adolph	1774	1799		

Es erscheint nun die erste Person im Datensatz

Schaltfläche *Bearbeiten* mit der linken Maustaste anklicken und unter *Blockname* einen Namen eintragen, der für die gesamte Liste gilt.

F:\GFAhnen\Penke\@F Kohlstaedt Nr 13 Penke.db							
1 Datensätze							
PN	Kekulé	Blockname	Personenname	Geburt	Tod	Memo	
196	0	Penke	Penke, Johann Friedrich Adolph	1774	1799		

Schaltfläche *Bearbeiten* nochmals mit der linken Maustaste anklicken

PN	Kekulé	Blockname

Das weiße Feld unter PN mit der rechten Maustaste anklicken

Dann mit der linken Maustaste *Speichern* anklicken

Durch die blaue Schrift wird nun angezeigt, daß die Daten ordnungsgemäß gespeichert sind

F:\GFAhnen\Penke\@F Kohlstaedt Nr 13 Penke.db							
1 Datensätze							
PN	Kekulé	Blockname	Personenname	Geburt	Tod	Memo	
196	0		Penke, Johann Friedrich Adolph	1774	1799		

GFAhnen mit der linken Maustaste außerhalb des Fensters des *AbfrageExperten* anklicken. Der *AbfrageExperte* ist nun nicht mehr sichtbar.

In GFAhnen die zweite Person anwählen, die in die Liste aufgenommen werden soll.

Unter dem Menüpunkt *Sortieren/Suchen* den *AbfrageExperten* erneut aufrufen.

Auf das weiße Feld unter PN, in das die neue Person eingefügt werden soll, mit der linken Maustaste klicken.

F:\GFAhnen\Penke\@F Kohlstaedt Nr 13 Penke.db							
2 Datensätze							
PN	Kekulé	Blockname	Personenname	Geburt	Tod	Memo	
196	0	Penke	Penke, Johann Friedrich Adolph	1774	1799		
198	0	Penke	Tornede wird Penke, Johann Hermann Conrad*	1771	1834		

Mit der linken Maustaste *Hinzufügen* betätigen.

Die zweite Person wird nun zusätzlich angezeigt. Die rote Schrift zeigt an, daß der geänderte Datensatz noch nicht gespeichert wurde.

Da es sich bei dieser Person um den zweiten Ehemann der Frau handelt, kann nun ein Hinweistext im Memofeld wie folgt eingegeben werden: Button *Bearbeiten* drücken und das Memofeld hinter der

F:\GFAhnen\Penke\@F Kohlstaedt Nr 13 Penke.db							
2 Datensätze							
Geburt	Tod	Memo					
1774	1799						
1771	1834	Zweiter Ehemann					

Person anklicken. Den gewünschten Text eingeben.

Datensatz wie oben angegeben speichern.

Weitere Personen nach Bedarf einfügen.

Zum Auswerten im *AbfrageExperten*

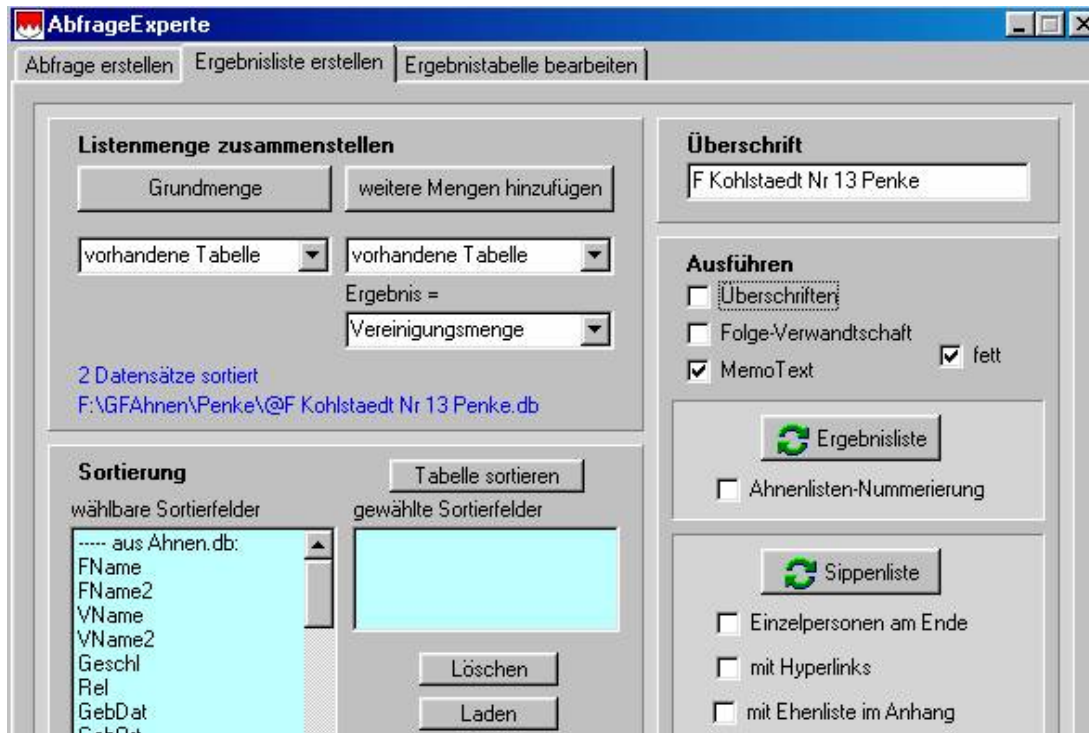

Ergebnisliste erstellen auswählen. Bei *MemoText* und *fett* einen Haken setzen. Schaltfläche *Sippenliste* betätigen.

GFAhnen erstellt nun eine Ausgabedatei und lädt diese automatisch in die Textverarbeitung.

Sippenliste: F Kohlstaedt Nr 13 Penke

- 1 Johann Friedrich Adolph **Penke**, ev., Hoppenplöcker in Kohlstädt, Nr.13
 * 12.07.1774 in Kohlstädt ~ 16.07.1774 in Schlangen
 † 03.09.1799 in Kohlstädt
Vater: Friedrich Adolf **Jürgensmeier wird Penke**, ev., Hoppenplöcker in Kohlstädt, Nr.13
Mutter: Anna Maria Sabina **Penke**, ev., Anerbin in Kohlstädt, Nr.13
 oo K 01.10.1797 in Schlangen mit Clara Anna Magarethe Elisabeth **Richtermeier wird Penke** * 14.02.1773 in Schlangen † 01.03.1847 in Kohlstädt.
Todesursache: Schwindsucht
 letzter Penke der ausgestorbenen alten Linie Penke Kohlstädt Nr.13 + 25 J. 1 M. 3 W. 2 T.
Kind:
 1) Johann Friedrich Conrad **Penke**, ev.
 * 05.08.1798 in Kohlstädt † 17.04.1800 in Kohlstädt

- 2 **Zweiter Ehemann**
 Johann Hermann Conrad **Tornede wird Penke**, ev., Hoppenplöcker in Kohlstädt, Nr.13
 * 31.07.1771 in Kohlstädt ~ 31.07.1771 in Schlangen
 † 12.12.1834 in Kohlstädt
Vater: Johan Cord **Neese wird Tornede**, ev., Colon in Schlangen, Nr. 8
Mutter: Christina Juliane **Plöger wird Tornede**, ev., Colon in Schlangen, Nr. 8
 oo 1/2 K 08.12.1799 in Schlangen mit Clara Anna Magarethe Elisabeth **Richtermeier wird Penke** * 14.02.1773 in Schlangen † 01.03.1847 in Kohlstädt.
Kind:
 1) Johann Friedrich Christoph **Penke**, ev.
 * 07.10.1800 in Kohlstädt † 24.02.1802 in Kohlstädt

In der obigen Liste stehen in Folge zwei Personen, die zwar mit der gleichen Person als Ehepartner verbunden sind, sonst aber nicht verwandt sind. Weitere, von den Verwandtschaftsverhältnissen unabhängige, Eingaben in diese Liste sind möglich.

Wird vor der Auswertung *Folge-Verwandschaft* angewählt, berechnet GFAhnen die Verwandtschaftsverhältnisse.