

Sortieren nach FName2

Für andere Systeme des Familiennamens, wie das lippische Namensrecht, bei dem der Hofname als Familienname übernommen werden musste, wurde eine spezielle Sortierfunktion geschaffen.

Vorraussetzung hierfür ist, dass im Menu Einstellungen unter Listenvorlage Namensstämme

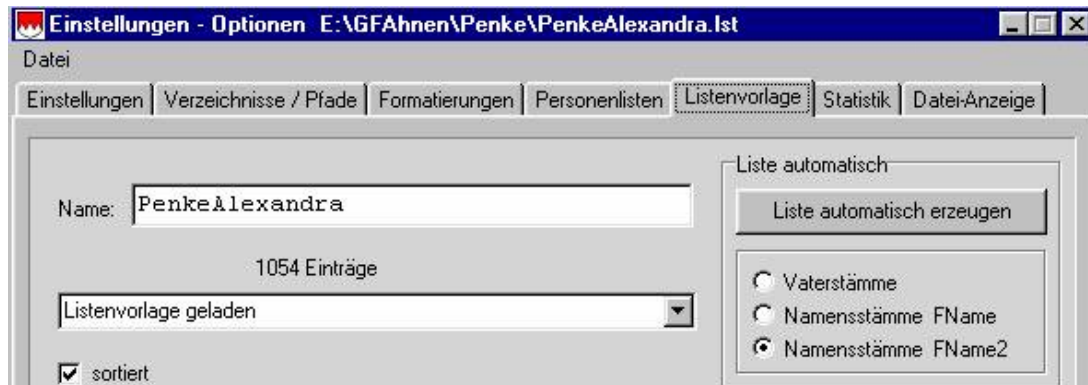

FName2 ausgewählt ist

Bei den Auswertungen, wie Einzelstammliste oder Stammliste nach LV muss ebenfalls Namensstamm FName2 benutzt werden

Besonderheiten der Eingabe:

Eine normale Eingabe des standardisierten Familiennamens z.B. Plöger ohne weitere Zusätze erzeugt eine korrekte Einzelstammliste, auch bei weiblicher Vererbung des Familiennamens
Beispiel:

FName	Plöger		FName2
VName	Anne Marie Dorothea Elisabeth*		

- 07 69 **Plöger** Anne Marie Dorothea Elisabeth, ev., Anerbin in Kohlstädter Heide, Nr.30,
 * 21.07.1775 Kohlstädter Heide ~ 25.07.1775 Schlangen,
 † 05.04.1841 Kohlstädter Heide ‡ 08.04.1841 Schlangen, Alter: 65 J 8 M 15 T.
 oo K 19.04.1795 Schlangen mit **Wächter wird Plöger** Wilhelm Christoph
 * 07.08.1774 Haustenbeck † 27.07.1828 Kohlstädter Heide.
- 08 139 **Plöger** Dorothea Liesebeth, ev., Anerbin in Kohlstädter Heide, Nr.30,
 * 23.09.1757 Kohlstädter Heide ~ 02.10.1757 Schlangen,
 † 21.01.1791 Kohlstädter Heide ‡ 23.01.1791 Schlangen, Alter: 33 J 3 M 29 T.
 oo 1/2 K 05.02.1775 Schlangen mit **Kraak wird Plöger** Bernd Heinrich
 * 27.11.1736 (v) Senne † 23.01.1809 Kohlstädter Heide.
- 09 279 **Plöger** Susanna Catharina, ev., Anerbin in Kohlstädter Heide, Nr.30,
 * 03.03.1731 Kohlstädter Heide ~ 11.03.1731 Schlangen,
 † 27.04.1758 (v) Kohlstädter Heide ‡ 27.04.1758 Schlangen.
 oo K 10.11.1754 Schlangen mit **Budde wird Plöger** Cord Berendt
 * 18.03.1722 Schlangen † 20.03.1763 (v) Kohlstädter Heide.

Weitere Schreibweisen des standardisierten Familiennamens werden im Feld FName2 eingegeben

Beispiel:

FName	Schmidtmeier	l. Schmet	FName2
VName	Margarete		

Da im FName2 Modus der erste Name für den Sortiernamen reserviert ist, muss erst ein Leerzeichen gefolgt von einem Komma eingegeben werden

Die Ausgabe sieht dann so aus

13 7099 **Schmidtmeier (Schmet)** Margarete, ev., lebte in Heiligenkirchen, Nr.1,
 * 1604 (s) Meiersfeld.
 oo 1624 (u) mit **Meyer zu Wantrup** Johann * 1599 (u) Heiligenkirchen
 † 1681 (v) Heiligenkirchen.

Bei lippischen Familienstammlisten tritt häufig ein Namenswechsel beim Mann auf. Es hat sich die Schreibweise **Honerlage wird Röhr** eingebürgert. Ohne weitere Maßnahmen würde eine zusätzliche Linie Honerlage wird Röhr erzeugt. Dieses ist nicht immer wünschenswert. Wird zusätzlich im Feld FName2 Honerlage mit einem angehängten Hochkreis eingegeben, so wird dieser Name nur als Sortiername verwandt und nicht mit ausgegeben.

Beispiel:

FName	Honerlage wird Röhr	Honerlage [°]	FName2
VName	Johann Hermann		

08 224 **Honerlage wird Röhr** Johann Hermann, ev., Halbspänner in Hardissen, Nr.3,
 * 1702 (u) Hovedissen.
 oo Z 04.06.1734 Heiden mit **Röhr** Anna Christina Elisabeth
 * 20.05.1716 (v) Hardissen.

09 448 **Honerlage** Hans Henrich, ev., Halbmeyer in Hovedissen, Nr.5,
 * 1648 (c) Hovedissen (?), † 25.03.1715 Hovedissen † 28.03.1715 Schötmar.
 oo 1687 (v) Schötmar mit **Eickmeier** Anna Maria
 * 1666 (c) Nienhagen Vogtei Schötmar † 05.09.1730 Hovedissen.

Kombinationen aus Sortiername und weitere Schreibweisen sind auch möglich

Beispiel:

FName	Krugmeyer wird Beins	Krugmeyer [°] , Krogmeyers	FName2
VName	Hans Jürgen		

09 266 **Krugmeyer wird Beins (Krogmeyers)** Hans Jürgen, ev., Großkötter in Hornoldendorf, Nr.5, * 04.1697 Berlebeck ~ 04.1697 Heiligenkirchen.
 oo 1/2 K 20.05.1735 Heiligenkirchen mit **Stockebrand wird Beins** Anna Elisabeth
 * 1698 (s) Lenstrup † 26.12.1743 Hornoldendorf.
 oo 2/1 Z 20.07.1743 Amt Detmold mit **Bornemeyer** Anna Sophia Elisabeth
 * 13.10.1719 (v) Brokhausen.

10 532 **Krugmeyer (Krogmeyer)** Johann, ev., Großkötter in Berlebeck, Nr.1,
 * 1660 (s) Berlebeck, † 1735 (v).
 oo Z 15.09.1683 Amt Detmold mit **Gronemeyer** Anna Catharina
 * 1660 (s) Holzhausen-Externsteine.

Nicht nur ° wird zum Ausblenden des Sortiernamens benutzt sondern auch ¹ ² ³

Die Zeichen werden wie folgt erzeugt:

° [Umschalttaste] + °

¹ Taste Alt festhalten und auf dem Nummernblock 0185 eingeben, dann Taste Alt loslassen.

² [AltGr] + 2

³ [AltGr] + 3

Mit den Zeichen ° 1 2 3 kann die Sortierreihenfolge der Listenvorlage beeinflusst werden.

Alternativ zu der normalen Sortierfolge nach dem Vornamen, wird dann wie folgt sortiert

Akemeyer
Akemeyer°
Akemeyer¹
Akemeyer²
Akemeyer³
Akemeyer^{1°}

Durch geschickte Wahl der Sortierung können Mehrfachahnenreihen so beeinflusst werden, dass die Namenslinien nicht unnötig zerstückelt werden.

Dieses ist wichtig, um die Reihenfolge in der Listenvorlage zu beeinflussen. Die Listenvorlage ist wiederum eine Voraussetzung für die Ahnenliste Stämme nach LV.